

Casa Vacanze a Lamezia Terme con vista sul golfo di S. Eufemia LT01

Lamezia Terme (Catanzaro)

Panoramica casa vacanza nelle fresche e tranquille colline di Lamezia Terme (provincia di Catanzaro), a circa 3 Km dal centro, nella zona di Gabella di Sambiase.

L'abitazione gode di una spettacolare vista sul Golfo di S. Eufemia (come si vede dalle foto) ed ha, al suo interno, un salone con angolo cottura, due camere da letto matrimoniali, un soggiorno, un bagno + terrazzo esterno e balcone.

I posti letto complessivi sono 5 (4 nelle due camere matrimoniali ed 1 lettino che può essere aggiunto nella camera soggiorno).

La località è molto tranquilla ed ha il vantaggio di ritrovarsi a circa 10 minuti dal mare (zone di Nocera Terinese, Falerna, Gizzeria Lido).

Inoltre, a circa 20-30 minuti vi sono anche le bellissime città turistiche di Pizzo Calabro e Tropea.

Ma è anche possibile raggiungere facilmente (con qualche ora di macchina) altre note località turistiche calabresi come Paola, la Sila, Camigliatello, Villaggio Palumbo, ecc..

La casa è arredata di tutto punto e completa di tutti gli accessori. Pertanto, troverete stoviglie, posate, tovaglie, TV, biancheria, frigo, armadi, scaldabagno.

Il terrazzo esterno è attrezzato di tavolo, sedie ed ombrellone.

A circa 50 metri dalla casa vi è il ristorante pizzeria Vigifenase ed una piccola bottega per tutte le principali esigenze giornaliere mentre tutti gli altri servizi sono nel centro città (zone di Nicastro, Sambiase e Sant'Eufemia).

Dalla vicina città di Vibo Valentia è possibile accedere alle Isole Eolie tramite appositi aliscafi.

AFFITTO VACANZE Trattative riservate

Chiedere prezzo all'agenzia

DATI ANNUNCIO		OFFERTA COMMERCIALE	
Publicato il	24-11-2016	Tipo di contratto	affitto vacanze
Riferimento	LT01	Prezzo	Trattative riservate
Tipologia	appartamento	note prezzo	Chiedere prezzo all'agenzia
Stato immobile	buone condizioni		

DATI GEOGRAFICI		CARATTERISTICHE IMMOBILE	
Via / Piazza	Contrada Gabella, 356	Classe energetica	In corso di definizione
Comune	Lamezia Terme	m ²	120
Provincia	Catanzaro	Vani	N. 4
Regione	Calabria	Locali	N. 4
Stato	Italia	Camere	N. 4 / Due camere da letto, un salone con angolo cottura, un soggiorno
Zona	collina	Servizi	N. 1
		Terrazzi	N. 1

PIANI / ACCESSI		AUTO	
N. Piani	1	Posto auto	N. 2 / Due posti auto esterni e riservati

ACCESSORI		Dati aggiuntivi	
Arredamento		Libero	

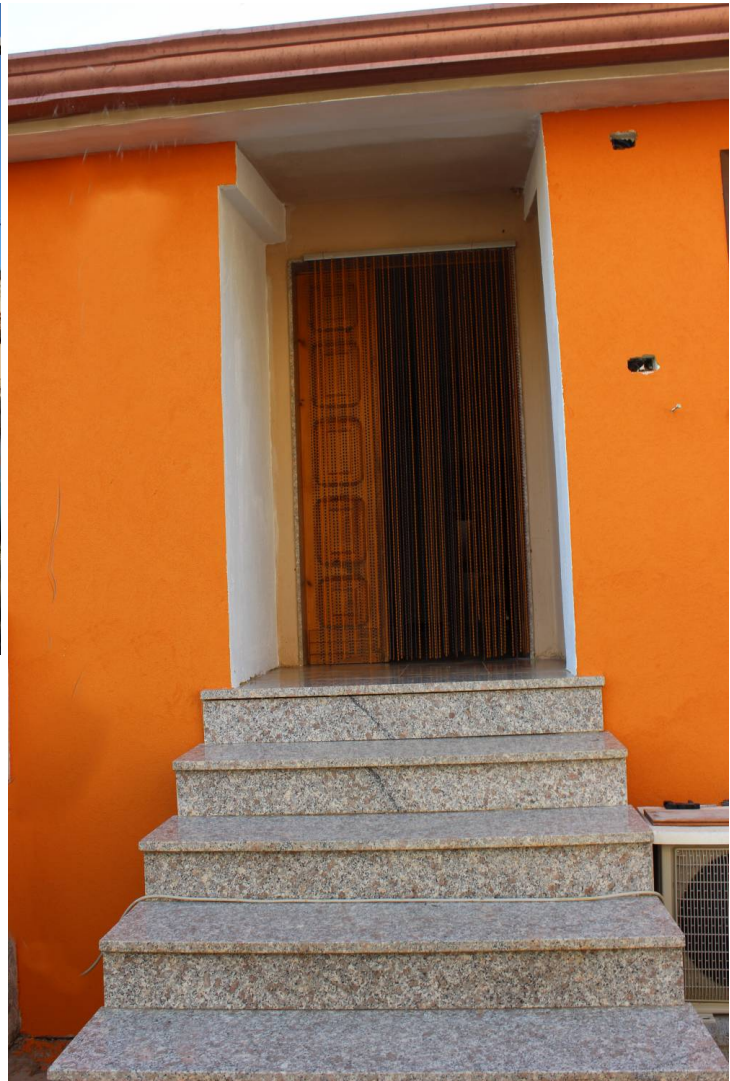





RIFERIMENTO



Siciliana Immobiliare
Via Nazionale 243 - 98070 Rocca di Capri Leone (ME)
Cell. 3286923396 - Tel. Uff. 0941950599
info@sicilianaimmobiliare.it
www.sicilianaimmobiliare.it