Casa vacanza Capo d´Orlando appena ristrutturata e a 50 dal mare CD84

Capo d´Orlando (Messina)

Affittasi per vacanze a Capo d´Orlando, in provincia di Messina, appartamento a piano terra (in trilocale) a pochi metri (circa 50) dal lungo mare Andrea Doria ed a circa 300 m dal centro cittadino.
L´appartamento, che può ospitare 4 - 6 posti, è arredato ed ottimamente rifinito, climatizzato in tutti gli ambienti .
E´ composto da cucina abitabile, camera matrimoniale, cameretta con 2 lettini (trasformabile in seconda matrimoniale) + bagno con doccia.
L´abitazione è fornita di TV, forno, lavatrice, condizionatori in tutte le stanze, stoviglie, padelle, pentole, piatti, tovaglie, bicchieri, ventilatori, ecc..
La posizione della casa è ideale per chi vuole muoversi a piedi senza prendere la macchina. A due passi la bellissima spiaggia del Lungomare ma a circa 1 - 2 Km vi è anche l´altra straordinaria spiaggia di San Gregorio che è, senz´altro, tra le più belle e suggestive della Sicilia.
Una nota più che positiva anche per tutta la città di Capo d´Orlando è che, oltre alle bellissime spiagge, gode anche di un paesaggio eccezionale ed un ambiente pulito, organizzato ed ordinato. La città, inoltre, offre tanti servizi come il cineteatro, il trenino turistico (che da la possibilità a tutti i turisti, e cittadini locali, di spostarsi, gratuitamente, per tutto il litorale), il nuovo porto turistico (dal quale giornalmente partono tutti gli aliscafi per le Isole Eolie).
Considerate anche le tante altre realtà turistiche del territorio, è anche possibile, da Capo d´Orlando, spostarsi agevolmente per tutte le altre località estive in poco tempo (per es. Brolo, Gioiosa Marea, Patti - Marinello, Portorosa, Cefalù, San Marco d´Alunzio, Santuario del Tindari).

AFFITTO VACANZE
Trattative riservate

Chiedere prezzo con un messaggio all´agenzia

DATI ANNUNCIO	
Pubblicato il	17-02-2017
Riferimento	CD84
Tipologia	appartamento
Stato immobile	ottime condizioni

OFFERTA COMMERCIALE	
Tipo di contratto	affitto vacanze
Prezzo	Trattative riservate
note prezzo	Chiedere prezzo con un messaggio all´agenzia

DATI GEOGRAFICI	
Località	A 300 metri dal centro città
Comune	Capo d´Orlando
Provincia	Messina
Regione	Sicilia
Stato	Italia
Zona	mare

CARATTERISTICHE IMMOBILE	
Classe energetica	In corso di definizione
m²	70
Vani	N. 3 / cucina abitabile, camera matrimoniale, cameretta con 2 lettini.
Locali	N. 3
Camere	N. 2 / camera matrimoniale, cameretta con 2 lettini.
Posti letto	N. 4 - 6
Servizi	N. 1 / Bagno con doccia

PIANI / ACCESSI	
N. Piani	1

ACCESSORI	
Riscaldamento	Autonomo con condizionatori
Condizionamento	Climatizzatori in tutte le stanze
Arredamento	Abitazione completamente arredata

Dati aggiuntivi	
Libero	Abitazione libera

W. Bailey 2009

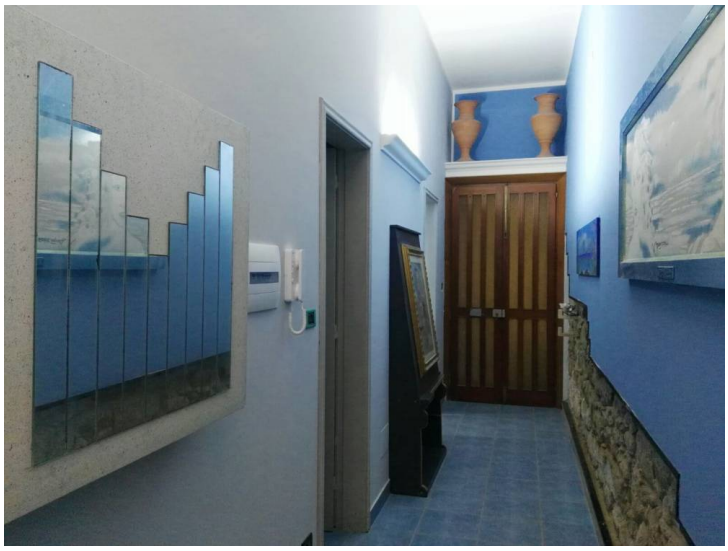

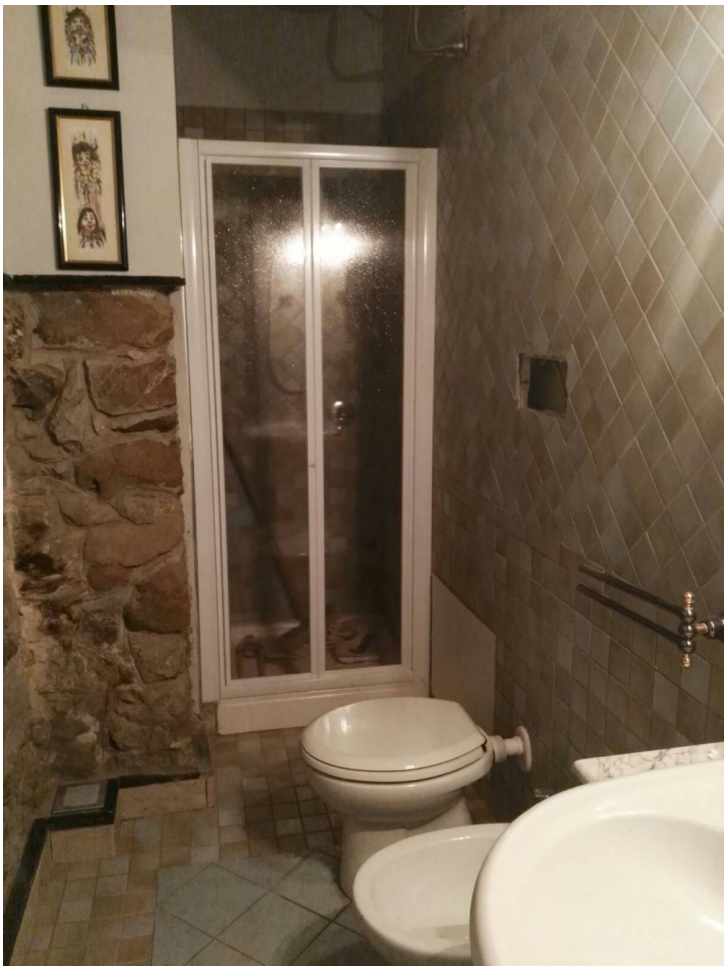

RIFERIMENTO

Siciliana Immobiliare
Via Nazionale 243 - Rocca di Capri Leone (ME)
Cell. 3286923396 - Tel.Uff. 0941950599
info@sicilianaimmobiliare.it
www.sicilianaimmobiliare.it